

La Scuola Paritaria Istituto Mario Comi sita in Corigliano d'Otranto (LE) alla via don Bosco 50 opera nell'ambito di un progetto educativo e formativo improntato sul metodo preventivo di Don Bosco. La scuola è il luogo in cui la tradizione educativa salesiana si coniuga con la professionalità e la necessità di processi educativi tradotti in azioni didattiche che rispondono ad una visione antropologica ispirata all'umanesimo cristiano.

Grazie al lavoro svolto dalle diverse figure che collaborano nell'attività dell'Istituto si pone l'obiettivo di realizzare il sistema educativo-preventivo salesiano che mette al centro della propria mission l'educazione integrale dei giovani.

La scuola è un luogo di accoglienza che vede coinvolte diverse figure: religiose, alunni, genitori, laici, ex allievi e collaboratori che si adoperano alla formazione di tutti gli utenti dell'Istituto.

I dati che seguono fanno riferimento all'anno scolastico e non l'anno solare. Dunque, il periodo considerato è 01/09/2020 – 31/08/2021.

a) *Organizzazione interna*

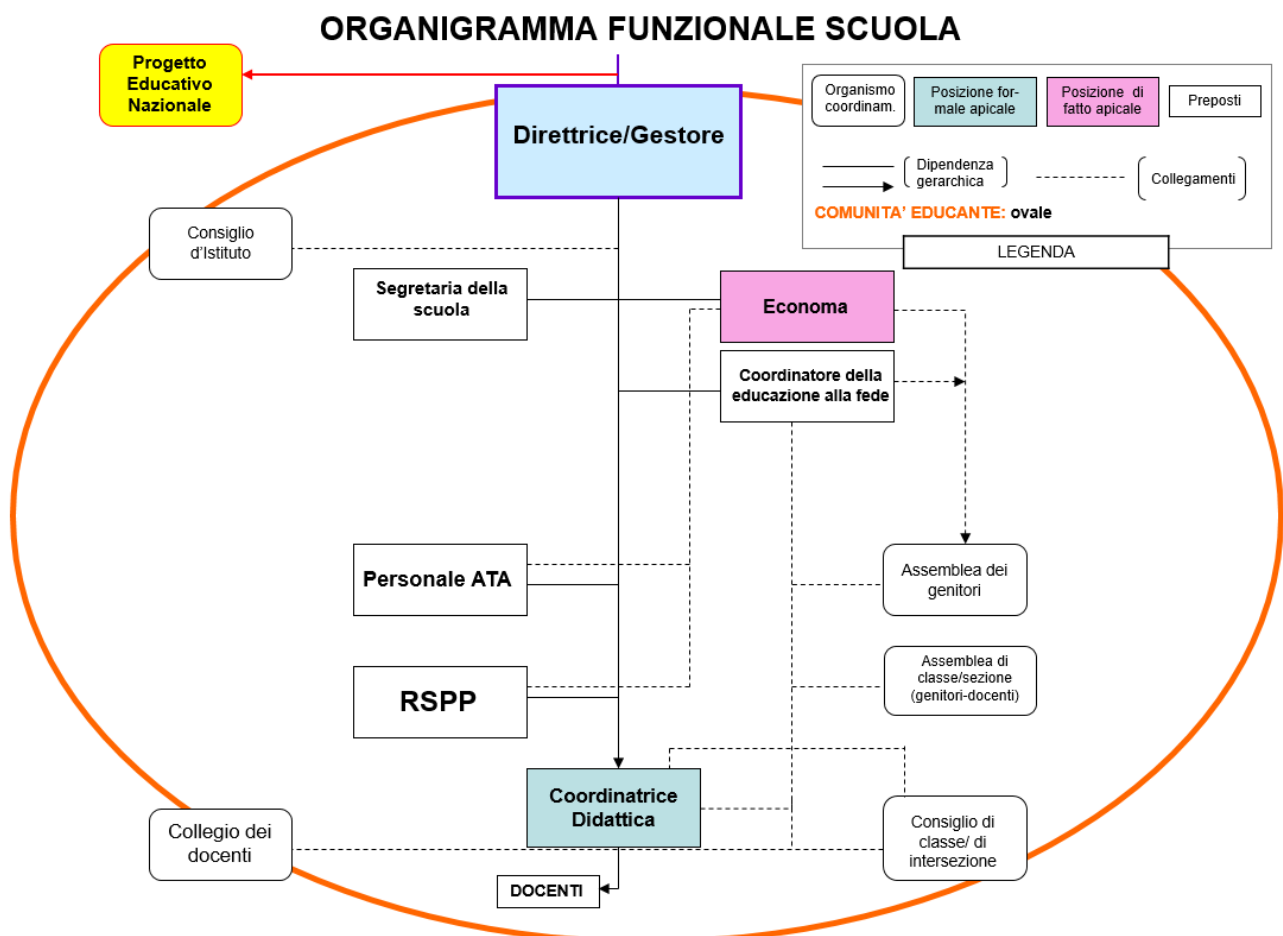

b) Collaboratori e consulenti

1	RSPP
1	Medico del Lavoro

c) Costo annuale personale dipendente

Costo annuale personale dipendente	
Scuola dell'Infanzia	€ 48.053,90
Totale	€ 48.053,90

d) Personale in forza e distinzione tempo determinato e indeterminato

Personale in forza			
	Tem. Det.	Tem. Ind.	TOTALE
Docente	1	0	1
Non docente	2	1	3

e) Beni immobili e informazioni varie

L'immobile utilizzato dalla scuola è di proprietà dell'Istituto.

Il codice meccanografico della Scuola Paritaria Istituto Mario Comi è LE1A01700A.

f) Bilancio consuntivo

000064	IST. M.A. SALESIANE DI DON BOSCO-CORIGLIANO
	SCUOLA INFANZIA

	Budget	Consuntivo	Variazioni	
Ricavi				
81 001	RETTE SCUOLA INFANZIA	18.810,00	17.380,00	0,00
81 006	ISCRIZIONI SCUOLA INFANZIA	1.760,00	1.360,00	0,00
81 014	CONTRIBUTI PUBBLICI MINISTERIALI (MIUR)	15.000,00	25.000,57	-9.507,94
81 015	CONTRIBUTI PUBBLICI (REGIONE, PROV. E COMUNE)	5.000,00	10.328,00	0,00
81 017	ATTIVITA' EXTRA SCOLASTICHE	0,00	1.505,00	0,00
82 001	RIMBORSI VARI	1.000,00	830,00	0,00
82 004	SOPRAVVENIENZE ATTIVE	0,00	1.202,47	0,00
82 005	ARROTONDAMENTI ATTIVI	0,00	34,36	0,00
83 001	INTERESSI SU C/C BANCARIE POSTALI (ATTIV.COMME)	0,08	0,03	0,00
86 004	CONTRIBUTI RICEVUTI DALL'ISPETTORIA	0,00	0,00	17.400,00
86 005	CONTRIBUTI RICEVUTI DALL'ISPETTORIA PER ATTIVITA'	30.000,00	0,00	0,00
Totale Ricavi	71.570,08	57.640,43	7.892,06	
Costi				
51 002	SPESE PER CANCELLERIA	100,00	0,00	0,00
51 003	ACQ. MATERIALI DI CONSUMO	300,00	309,28	0,00
51 005	ACQ. MATERIE PRIME PER SERVIZIO MENSA	2.500,00	2.683,71	0,00
52 001	STIPENDI E SALARI	53.837,10	48.053,90	0,00
52 006	ALTRI COSTI PER IL PERSONALE	195,00	0,00	0,00
52 100	STIPENDI FIGURATIVI PERSONALE RELIGIOSO	37.873,00	37.873,00	0,00
55 001	AMMORTAMENTO FABBRICATI	0,00	98,82	-98,80
57 001	ENERGIA ELETTRICA	1.100,00	910,05	0,00
57 002	SPESE PER RISCALDAMENTO	2.500,00	1.561,60	0,00
57 003	SPESE TELEFONICHE E INTERNET	300,00	234,39	0,00
57 004	SPESE PER ACQUEDOTTO	800,00	458,58	0,00
57 006	SPESE DI VIGILANZA	100,00	72,60	0,00
57 007	CONSULENZE TECNICHE	800,00	1.823,87	0,00
57 009	SERVIZIO DI PULIZIA IN APPALTO	0,00	240,00	0,00
57 011	ASSICURAZIONI RC (IMMOBILE E ATTIVITA')	350,00	51,60	0,00
57 013	MANUTENZIONI ORD. SU IMPIANTI	500,00	301,60	0,00
57 014	MANUTENZIONI ORD. SU ATTREZZATURE	100,00	0,00	0,00
57 015	CANONI CONTRATTUALI DI MANUTENZIONE	200,00	11,18	0,00
58 001	IMPOSTA DI BOLLO	100,00	107,80	0,00
58 004	TASSA SUI RIFIUTI	1.300,00	249,00	0,00
58 005	ABBONAMENTI. LIBRI E GIORNALI	200,00	160,50	0,00
58 008	SPESE PER ATTIVITA' EXTRA-CURRICULARI	0,00	456,00	0,00
58 011	ARROTONDAMENTI E SCONTI PASSIVI	0,00	22,25	0,00
58 012	ALTRI COSTI INDEDUCIBILI	1.560,00	2.281,80	0,00
58 014	SPESE BANCARIE E COMMISSIONI	150,00	127,20	0,00
59 001	INTERESSI PASSIVI SU C/C	0,09	0,00	0,00
69 014	COSTI STRAORDINARI PER DIPENDENTI (CAUSE, LICE)	0,00	0,00	14.400,00
Totale Costi	104.865,19	98.088,73	14.301,20	
Totale Ricavi	71.570,08	65.532,49		
Totale Costi	104.865,19	112.389,93		
Differenza (Ricavi - Costi)	-33.295,11	-46.857,44		