

La Scuola Paritaria Istituto Santa Teresa sita in Martina Franca (TA) alla via S. Maria Mazzarello 4 opera nell'ambito di un progetto educativo e formativo improntato sul metodo preventivo di Don Bosco. La scuola è il luogo in cui la tradizione educativa salesiana si coniuga con la professionalità e la necessità di processi educativi tradotti in azioni didattiche che rispondono ad una visione antropologica ispirata all'umanesimo cristiano.

Grazie al lavoro svolto dalle diverse figure che collaborano nell'attività dell'Istituto si pone l'obiettivo di realizzare il sistema educativo-preventivo salesiano che mette al centro della propria mission l'educazione integrale dei giovani.

La scuola è un luogo di accoglienza che vede coinvolte diverse figure: religiose, alunni, genitori, laici, ex allievi e collaboratori che si adoperano alla formazione di tutti gli utenti dell'Istituto.

I dati che seguono fanno riferimento all'anno scolastico e non l'anno solare. Dunque, il periodo considerato è 01/09/2020 – 31/08/2021.

a) *Organizzazione interna*

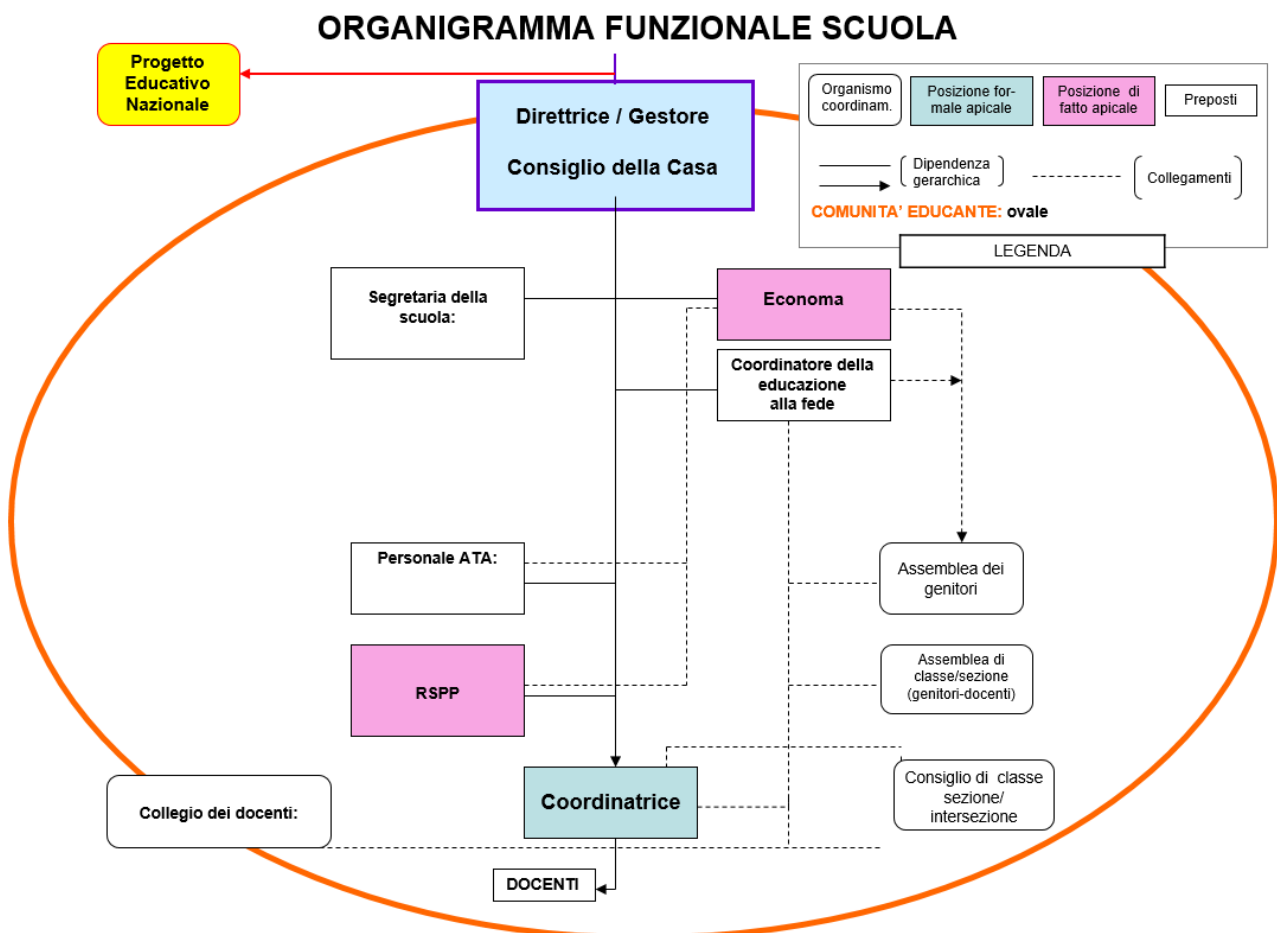

b) Collaboratori e consulenti

1	RSPP
1	Medico del Lavoro

c) Costo annuale personale dipendente

Costo annuale personale dipendente	
Scuola primaria	€ 182.131,81
Totale	€ 182.131,81

d) Personale in forza e distinzione tempo determinato e indeterminato

Personale in forza			
	Tem. Det.	Tem. Ind.	TOTALE
Docente	3	4	7
Docente di sostegno	1	0	1
Non docente	3	0	3

e) Beni immobili e informazioni varie

L'immobile utilizzato dalla scuola è di proprietà dell'Istituto.

Il codice meccanografico della Scuola Paritaria Primaria Santa Teresa è TA1E00700G.

f) Bilancio consuntivo

**000812 MARTINA FRANCA - PRIMARIA
SCUOLA PRIMARIA**

		Budget	Consuntivo	Variazioni
Ricavi				
81 002	RETTE SCUOLA PRIMARIA	94.140,00	89.649,00	1.800,00
81 007	ISCRIZIONI SCUOLA PRIMARIA	10.920,00	11.280,00	0,00
81 011	MENSA SCUOLA PRIMARIA	4.500,00	2.127,50	0,00
81 014	CONTRIBUTI PUBBLICI MINISTERIALI (MIUR)	116.201,00	172.540,51	-51.995,77
81 015	CONTRIBUTI PUBBLICI (REGIONE, PROV. E COMUNE)	0,00	0,00	24,00
81 170	ATTIVITA' EXTRA CURRICULARI - DOPOSCUOLA	0,00	2.250,00	0,00
81 176	ALTRI RICAVI RESIDUALI DELL'ATTIVITA' SCOLASTICA	13.000,00	0,00	4.862,88
82 004	SOPRAVVENIENZE ATTIVE	0,00	3.598,83	0,00
82 005	ARROTONDAMENTI ATTIVI	0,00	55,02	0,00
83 001	INTERESSI SU C/C BANCARIE POSTALI (ATTIV.COMME)	0,00	0,44	0,00
86 004	CONTRIBUTI RICEVUTI DALL'ISPETTORIA	0,00	0,00	12.000,00
Totale Ricavi		238.761,00	281.501,30	-33.308,89
Costi				
51 001	ACQ. FORNITURE SCOLASTICHE	200,00	198,77	0,00
51 002	SPESE PER CANCELLERIA	600,00	333,77	0,00
51 003	ACQ. MATERIALI DI CONSUMO	1.500,00	1.064,92	0,00
51 006	BENI COSTO UNIT. INF. 516 EURO	0,00	40,00	2.877,00
51 007	SERVIZIO DI RISTORAZIONE	4.000,00	2.400,01	0,00
52 001	STIPENDI E SALARI	186.589,58	182.131,81	1.094,57
52 006	ALTRI COSTI PER IL PERSONALE	585,00	0,00	527,88
52 100	STIPENDI FIGURATIVI PERSONALE RELIGIOSO	63.297,00	63.297,00	0,00
57 001	ENERGIA ELETTRICA	1.800,00	1.815,69	0,00
57 002	SPESE PER RISCALDAMENTO	2.450,00	2.596,26	0,00
57 003	SPESE TELEFONICHE E INTERNET	1.350,00	1.365,09	0,00
57 004	SPESE PER ACQUEDOTTO	1.200,00	2.121,98	0,00
57 005	ONORARI A PROFESSIONISTI	0,00	0,00	507,52
57 006	SPESE DI VIGILANZA	150,00	146,28	0,00
57 007	CONSULENZE TECNICHE	980,00	988,00	0,00
57 008	SERVIZI AMMINISTRATIVI VARI	0,00	63,20	0,00
57 011	ASSICURAZIONI RC (IMMOBILE E ATTIVITA')	750,00	432,60	0,00
57 012	MANUTENZIONI ORD. SU FABBRICATI	1.000,00	0,00	125,00
57 013	MANUTENZIONI ORD. SU IMPIANTI	5.500,00	1.008,17	0,00
57 015	CANONI CONTRATTUALI DI MANUTENZIONE	500,00	101,57	0,00
58 001	IMPOSTA DI BOLLO	150,00	111,80	49,90
58 004	TASSA SUI RIFIUTI	1.900,00	1.707,18	0,00
58 005	ABBONAMENTI. LIBRI E GIORNALI	400,00	0,00	501,85
58 009	SOPRAVVENIENZE PASSIVE	0,00	360,00	0,00
58 011	ARROTONDAMENTI E SCONTI PASSIVI	0,00	55,30	0,00
58 012	ALTRI COSTI INDEDUCIBILI	2.481,30	2.489,70	904,92
58 014	SPESE BANCARIE E COMMISSIONI	100,00	0,80	69,95
59 002	INTERESSI PASSIVI SU FINANZIAMENTI/MUTUI	1.150,00	158,85	253,99
59 003	ONERI E SPESE BANCARIE SU C/C AFFIDATI	1.800,00	1.373,28	60,00
60 003	ALTRE IMPOSTE	0,00	552,00	11,62
69 014	COSTI STRAORDINARI PER DIPENDENTI (CAUSE, LICE)	0,00	0,00	12.000,00
Totale Costi		280.432,88	266.914,03	18.984,20
Totale Ricavi		238.761,00	248.192,41	
Totale Costi		280.432,88	285.898,23	
Differenza (Ricavi - Costi)		-41.671,88	-37.705,82	