

La Scuola Paritaria Istituto S. Maria D. Mazzarello sita in Fragagnano (TA) alla via Manzoni 27 opera nell'ambito di un progetto educativo e formativo improntato sul metodo preventivo di Don Bosco. La scuola è il luogo in cui la tradizione educativa salesiana si coniuga con la professionalità e la necessità di processi educativi tradotti in azioni didattiche che rispondono ad una visione antropologica ispirata all'umanesimo cristiano.

Grazie al lavoro svolto dalle diverse figure che collaborano nell'attività dell'Istituto si pone l'obiettivo di realizzare il sistema educativo-preventivo salesiano che mette al centro della propria mission l'educazione integrale dei giovani.

La scuola è un luogo di accoglienza che vede coinvolte diverse figure: religiose, alunni, genitori, laici, ex allievi e collaboratori che si adoperano alla formazione di tutti gli utenti dell'Istituto.

I dati che seguono fanno riferimento all'anno scolastico e non l'anno solare. Dunque, il periodo considerato è 01/09/2020 – 31/08/2021.

a) *Organizzazione interna*

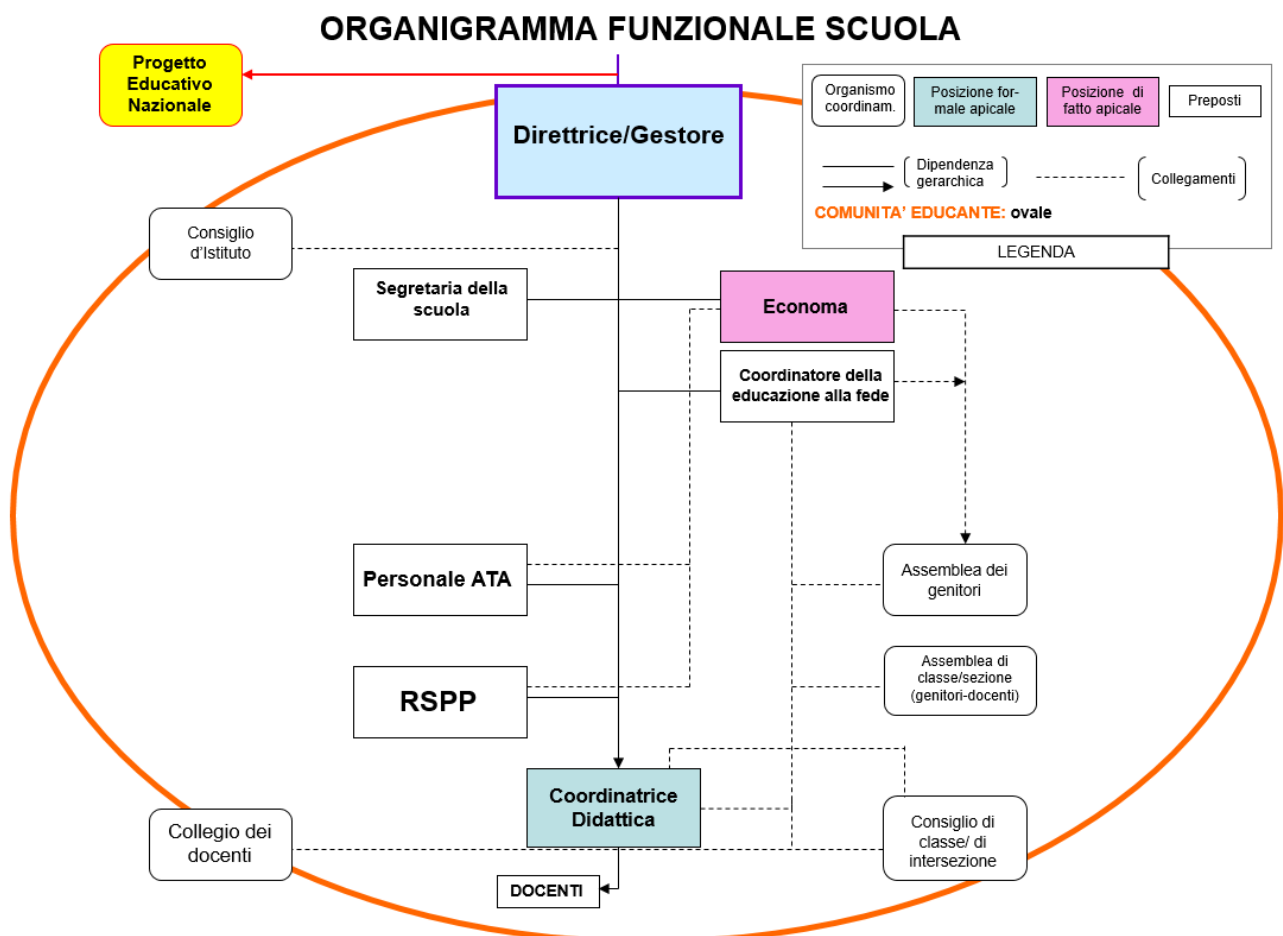

b) Collaboratori e consulenti

1	RSPP
1	Medico del Lavoro

c) Costo annuale personale dipendente

Costo annuale personale dipendente	
Scuola dell'Infanzia	€ 52.907,91
Totale	€ 52.907,91

d) Personale in forza e distinzione tempo determinato e indeterminato

Personale in forza			
	Tem. Det.	Tem. Ind.	TOTALE
Docente	1	1	2
Non docente	2	0	2

e) Beni immobili e informazioni varie

L'immobile utilizzato dalla scuola è di proprietà della Parrocchia S. Maria Immacolata che lo ha concesso all'Istituto tramite apposito contratto di comodato.

Il codice meccanografico della Scuola Paritaria Istituto S. Maria D. Mazzarello è TA1A04500C.

f) Bilancio consuntivo

**000063 IST. M.A. SALESIANE DI DON BOSCO-FRAGAGNANO
SCUOLA INFANZIA**

Ricavi

	Budget	Consuntivo	Variazioni
81 001 RETTE SCUOLA INFANZIA	26.825,00	24.259,00	0,00
81 006 ISCRIZIONI SCUOLA INFANZIA	2.170,00	1.645,00	0,00
81 010 MENSA SCUOLA INFANZIA	7.680,00	6.995,00	0,00
81 014 CONTRIBUTI PUBBLICI MINISTERIALI (MIUR)	30.000,00	39.154,37	-13.780,00
81 015 CONTIBUTI PUBBLICI (REGIONE, PROV. E COMUNE)	3.000,00	13.614,00	0,00
81 017 ATTIVITA' EXTRA SCOLASTICHE	0,00	1.285,00	0,00
82 004 SOPRAVVENIENZE ATTIVE	0,00	168,92	0,00
82 005 ARROTONDAMENTI ATTIVI	0,00	27,03	0,00
83 001 INTERESSI SU C/C BANCARIE POSTALI (ATTIV.COMME)	0,00	1,86	0,00
Totale Ricavi	69.675,00	87.150,18	-13.780,00

Costi

51 001 ACQ. FORNITURE SCOLASTICHE	500,00	549,96	0,00
51 002 SPESE PER CANCELLERIA	150,00	0,00	0,00
51 003 ACQ. MATERIALI DI CONSUMO	700,00	562,44	0,00
51 004 ACQ. MATERIALI DI MANUTENZIONE	0,00	326,61	0,00
51 005 ACQ. MATERIE PRIME PER SERVIZIO MENSA	4.500,00	2.165,69	0,00
51 006 BENI COSTO UNIT. INF. 516 EURO	0,00	1.294,07	0,00
52 001 STIPENDI E SALARI	56.307,13	52.907,91	0,00
52 006 ALTRI COSTI PER IL PERSONALE	260,00	0,00	0,00
52 100 STIPENDI FIGURATIVI PERSONALE RELIGIOSO	59.864,17	59.864,17	0,00
55 002 AMMORTAMENTO ATTREZZ.VARIA E MINUTA	0,00	192,00	-192,00
55 004 AMMORTAMENTO IMPIANTI E MACCHINARI	0,00	160,13	-160,13
57 001 ENERGIA ELETTRICA	1.400,00	1.328,23	0,00
57 002 SPESE PER RISCALDAMENTO	1.700,00	2.041,78	0,00
57 003 SPESE TELEFONICHE E INTERNET	300,00	220,49	0,00
57 004 SPESE PER ACQUEDOTTO	650,00	731,61	0,00
57 006 SPESE DI VIGILANZA	100,00	152,20	0,00
57 007 CONSULENZE TECNICHE	750,00	2.191,79	0,00
57 008 SERVIZI AMMINISTRATIVI VARI	0,00	17,00	0,00
57 011 ASSICURAZIONI RC (IMMOBILE E ATTIVITA')	250,00	221,79	0,00
57 013 MANUTENZIONI ORD. SU IMPIANTI	1.000,00	1.055,30	0,00
57 015 CANONI CONTRATTUALI DI MANUTENZIONE	500,00	305,00	0,00
58 001 IMPOSTA DI BOLLO	200,00	173,12	0,00
58 004 TASSA SUI RIFIUTI	400,00	327,45	0,00
58 005 ABBONAMENTI. LIBRI E GIORNALI	500,00	530,00	0,00
58 011 ARROTONDAMENTI E SCONTI PASSIVI	0,00	26,89	0,00
58 012 ALTRI COSTI INEDUCIBILI	1.440,00	1.790,31	0,00
58 014 SPESE BANCARIE E COMMISSIONI	250,00	214,40	0,00
60 003 ALTRE IMPOSTE	0,00	85,48	0,00
69 015 COSTI STRAORDINARI PER L'ADEGUAMENTO E MANL	0,00	0,00	10.868,72
Totale Costi	131.721,30	129.435,82	10.516,59

Totale Ricavi	69.675,00	73.370,18	
Totale Costi	131.721,30	139.952,41	
Differenza (Ricavi - Costi)	-62.046,30	-66.582,23	